



DEN EGGER

Technische fiche

Versie 2024.01

Adres: August Nihoulstraat 74, 3270 Scherpenheuvel-Zichem
(ingang voor technici en artiesten via Koningin Astridstraat tegenover nr. 36)

Telefoon: 013 39 14 14 (vrijtijdsbalie) 013 39 14 20 (Cultuur en GC den egger)

E-mail: vrijetijd@scherpenheuvel-zichem.be Website: www.denegger.be

Bij wie kan je terecht?

Directeur (zakelijke en artistieke leiding)

Roeland Van Gorp

roeland.vangorp@denegger.be

Secretariaat (onthaal, ticketverkoop en medewerker programmatie)

Alette Sinninghe

Annelies De Ruyter

David Stalmans

alette.sinninghe@denegger.be

annelies.deruyter@denegger.be

david.stalmans@denegger.be

(theaterprogrammatie)

(jeugd- en schoolprogrammatie)

(muziekprogrammatie jongeren)

Zaalverhuur, boekhouding, communicatie en medewerker programmatie film & comedy

Michel Baeten

michel.baeten@denegger.be

Podiumtechniek

Tel. 013 39 14 30 (algemeen nummer)

techniek@denegger.be (algemeen mailadres)

Maarten Celen (coördinator producties)

Tel. 013 39 14 31 Gsm: 0470 70 62 57

maarten.celen@denegger.be

Ben Willems

Glen Van Gelder

Tel. 013 39 14 32

Tel. 013 39 14 34

ben.willems@denegger.be glen.vangelder@denegger.be

Zaalwachter

Hans Maes

Tel. 013 39 14 35 Gsm: 0478 64 32 33

hans.maes@denegger.be

RODE ZAAL:

Capaciteit:

Theateropstelling (tribune): 529 zitplaatsen

Vlakke opstelling (zonder tribune): 850 staanplaatsen

Technische gegevens podium:

Podiumopening: maximum breedte 16,5 m
maximum hoogte 6 m

Podiumdiepte: nulpunt is kruising van middellijn en achterkant manteau.
Van nulpunt tot achtermuur podium : 7,5 m
Van nulpunt tot voorkant scène : 2 m

Podiumhoogte: Van scènevloer tot onderkant 1^e loopbrug : 6 m
Niveaoverschil zaal – podium : 1 m

Podiumbreedte: Middellijn tot muur zijtoneel jardin: 8,5 m
Middellijn tot muur zijtoneel cour: 10,5 m
Middellijn tot loopbrug cour en jardin : 9.2m

Afwerking podium: praktikabels, maximum draagkracht 750 kg/m² met daarop zwarte balletvloer.

Trekken: 10 elektrische trekken, waarvan 1 horizontaal écreu.
Maximum trekhoogte : 8 m
Buislengte totaal : 16 m
Maximum belasting : 250 kg
Diameter buis : 48 mm
Aantal ophangpunten : 6
Afstand tussen de ophangpunten : 3,2 m
Maximum puntbelasting : 150 kg

Afstand voorkant podium tot trek:

- 1^e: 2,35 m
- 2^e: 3,05 m
- 3^e: 3,85 m
- 4^e: 4,60 m
- 5^e: 5,35 m
- 6^e: 6,15 m
- 7^e: 6,90 m
- 7.4^e: 7,40 m
- 8^e: 8,20 m
- 9^e: 8,70 m (vaste horizontaal/projectiedoek)

Afstopping: 1x zwart velours fondondoek 16 x 8 m
6x zwart velours poten 5 x 8 m (3x Jardin, 3x Cour)
2x zwart velours zij-afstopping
3x zwart velours friezen op handtrek
1x elektrische wijnrode voordeek met wijnrode fries op 1.25m

Geluidsinstallatie:

Luidsprekers: Line array D&B audiotechnic:

Cour en Jardin :

- 2 x 9 T10 speakers RMS : 200W / peak 10 ms : 800W
- 2 x B2-sub 18" bas (onder podium) RMS : 600W / peak 10 ms : 2400W

Front fills: 2 x Ti10 (op podium)

Multi/patch tussen Jardin - Cour – FOH voorzien van:

12 + 2x Analoge XLR (AES) lijnen in & out

4 x Cat 5 Lijnen

3 x SDI lijnen.

HDMI/3G/HD/SD mits Decimator SDI convertor

ASL connectie (regie/cour/jardin)

Projector: Vaste projector in de zaalbrug Epson EB-L1070U
7000 Ansi Lumen en HDMI aansluiting
Contrast 2000:1
Projectie op aanwezige infini (écru)

Stroomaansluitingen:

16A schuko: 12 - Achterkant podium, cour en jardin

16A CEE: 2 - cour en jardin

32A CEE: 2 – cour en jardin

63A CEE: 2 – cour en jardin

125A CEE: 2 – cour en jardin

Belichting:

Desk: Chamsys Quick Q30

Afstandsbediening: ELC Focus Hand 3

Dimmers : 96 lichtkringen (16 op zaalloopbrug, 60 verdeeld over de trekken, 20 op podiumniveau). 3 kW/kring /aanpasbaar naar vaste spanning via Pino solutions.

Hazer: Look Solutions Unique 2.1 (jardin)

Goederenlift:

3,70m op 2,2m, 2 ton hefvermogen, niveaus: achterpodium Rode zaal, podium Rode zaal, en achterpodium Blauwe zaal. Eveneens is er een hellend vlak (ramp) om 1m hoogteverschil te overbruggen aanwezig.

3m x 1m losse ramp die kan dienen voor hoogteverschil tussen bestelwagen en loskade (=1,22m hoog)

Zetelverdeling Rode zaal:

podium

A	2	4	6	8	10	12							14	16	18	20	22	23	21	19	17	15	13									11	9	7	5	3	1	A		
B	2	4	6	8	10	12							14	16	18	20	22	23	21	19	17	15	13																	B
C	2	4	6	8	10	12							14	16	18	20	22	24	23	21	19	17	15	13																C
D	2	4	6	8	10	12							14	16	18	20	22	23	21	19	17	15	13																	D
E	2	4	6	8	10	12							14	16	18	20	22	24	23	21	19	17	15	13																E
F	2	4	6	8	10	12							14	16	18	20	22	23	21	19	17	15	13																	F
G	2	4	6	8	10	12							14	16	18	20	22	24	23	21	19	17	15	13																G
H	2	4	6	8	10	12							14	16	18	20	22	23	21	19	17	15	13																	H
I	2	4	6	8	10	12							14	16	18	20	22	24	23	21	19	17	15	13																I
J	2	4	6	8	10	12							14	16	18	20	22	23	21	19	17	15	13																	J
K	2	4	6	8	10	12							14	16	18	20	22	24	23	21	19	17	15	13																K
L	2	4	6	8	10	12							14	16	18	20	22	23	21	19	17	15	13																	L
M	2	4	6	8	10	12							14	16	18	20	22	24	23	21	19	17	15	13																M
N	2	4	6	8	10	12							14	16										15	13														N	
	18	20	22	24	26	28	30	32	34																															
O		2	4	6	8	10							12	14	16	18	20	21	19	17	15	13	11																	O
P	2	4	6	8	10	12							14	16	18	20	22	23	21	19	17	15	13																	P
Q	2	4	6	8	10	12							14	16	18	20	22	24	23	21	19	17	15	13																Q
R	2	4	6	8	10	12							14	16	18	20	22	23	21	19	17	15	13																	R
S	2	4	6	8	10	12							14	16	18	20	22	24	23	21	19	17	15	13																S
T	2	4	6	8	10	12							14	16	18	20	22	23	21	19	17	15	13																	T
U	2	4	6	8	10	12							14	16	18	20	22	24	23	21	19	17	15	13																U
V	2	4	6	8	10	12	14	16	18	20	22	24	26	27	25	23	21	19	17	15	13	11	9	7	5	3	1												V	

Afstand trekken Rode zaal (vanaf voorkant podium):

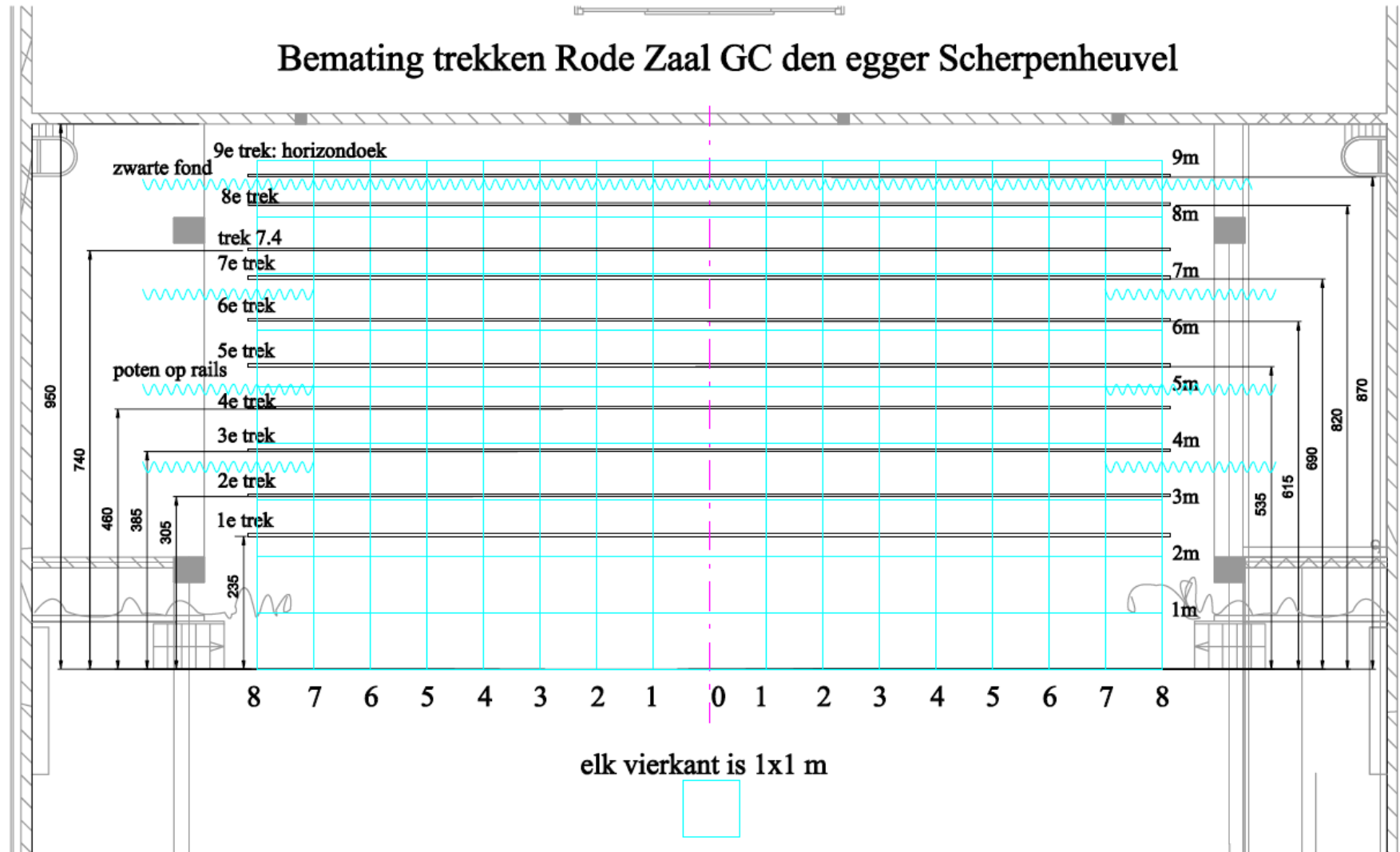

Afmetingen Rode zaal:

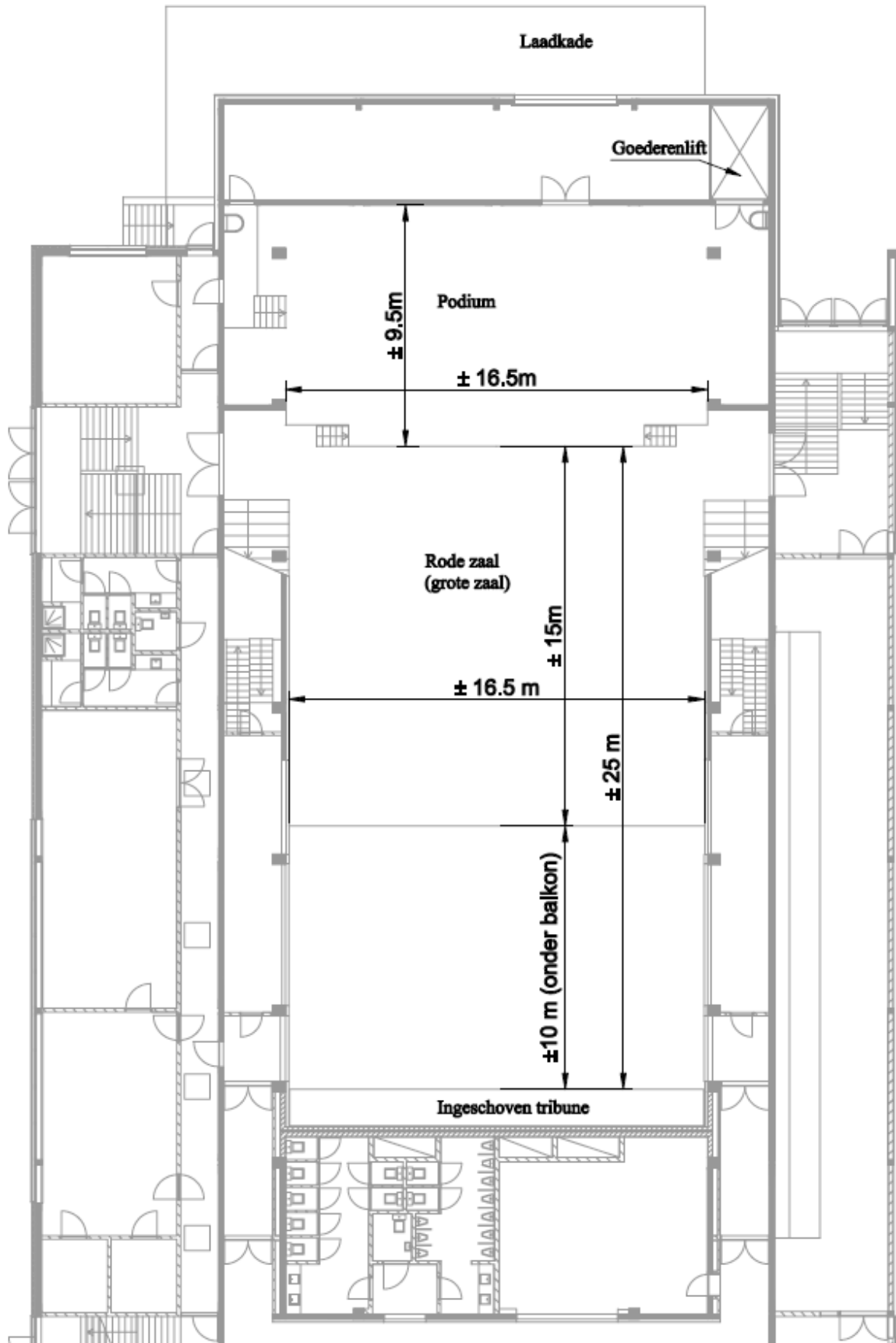

BLAUWE ZAAL:

Capaciteit:

Zittend (tribune): 212 theaterzitplaatsen

Staand: 196 staanplaatsen in het laagste gedeelte van de zaal
319 staanplaatsen rond het laagste gedeelte van de zaal

Technische gegevens podium:

Afmetingen: hoogte: 1m
breedte: 10m
diepte: 6m

Afstand scènevloer tot onderkant trekken: ± 4,05 m

Afwerking podium: practicabels, maximum draagkracht 750 kg/m² met daarop zwarte balletvloer.

Trekken: 1 elektrische zaaltrek
3 elektrische trekken boven podium.

Afstopping: Zwarte voordoek met handbediening
Zwarte podiumdoek op rails aan achterkant en zijkanten podium

Stroomaansluitingen: 16 A Schuko : 4 x op podium
32 A CEE : 1 x Achtermuur jardin en 2x op podium
63 A CEE : 1 x Achtermuur jardin
125A CEE : 1 x Achtermuur jardin

Belichting:

Dimmodule: ADB Eurorack 60 : 48 kringen van elk 3kW, DMX adressen van 1 tot 48 zijn door den egger gebruikt.

Prikpunten: 8 x CEE op elke trek, en 8 x CEE vloerniveau jardin via Harting, 3 x Cee 16A jardin vloer, 3 x Cee 16A Cour vloer, 1 x Cee 16A achterkant podium.

Afstandsbediening: ELC Focus Hand 2

Projectie: Vaste projector Mitsubishi XD 490U
3000 Ansi Lumen,
Contrast 2500:1
Vast elektrisch oprolbaar scherm 3x4 meter achteraan podium.

Geluid:

Luidsprekers: Top 4 x Audac PX 112, 300W RMS
Sub (onder podium) : 2 x Audac SX 418, 600 W RMS

Versterking: 2 x controller Sabine NAV 8800
P2000 interM voor Front Top links en rechts
P3200 interM voor Subs 18"

Multikabel: 12 in / 4 out analoog.
2 x cat5

Hazer: DMX gestuurde hazer Antari HZ-500

Zetelverdeling Blauwe zaal:

podium

A	2	4	6	8	10	12	14	13	11	9	7	5	3	1	A	
B	2	4	6	8	10	12	14	15	13	11	9	7	5	3	1	B
C	2	4	6	8	10	12	14	13	11	9	7	5	3	1	C	
D	2	4	6	8	10	12	14	15	13	11	9	7	5	3	1	D
E	2	4	6	8	10	12	14	13	11	9	7	5	3	1	E	
F	2	4	6	8	10	12	14	15	13	11	9	7	5	3	1	F
G	2	4	6	8	10	12	14	13	11	9	7	5	3	1	G	
H	2	4	6	8	10	12	14	15	13	11	9	7	5	3	1	H
I	2	4	6	8	10	12	14	13	11	9	7	5	3	1	I	
J	2	4	6	8	10	12	14	15	13	11	9	7	5	3	1	J
K	2	4	6	8	10	12	14	13	11	9	7	5	3	1	K	
L	2	4	6	8	10	12	13	11	9	7	5	3	1	L		
M	2	4	6	8	10	12	14	13	11	9	7	5	3	1	M	
N	2	4	6	8	10	12	11	9	7	5	3	1	N			
O	2	4	6	8	10	12	14	13	11	9	7	5	3	1	O	

Afstand trekken Blauwe zaal: (vanaf voorkant podium)

Vrije hoogte: 4,05 meter (afstand podiumvloer tot onderkant trek)

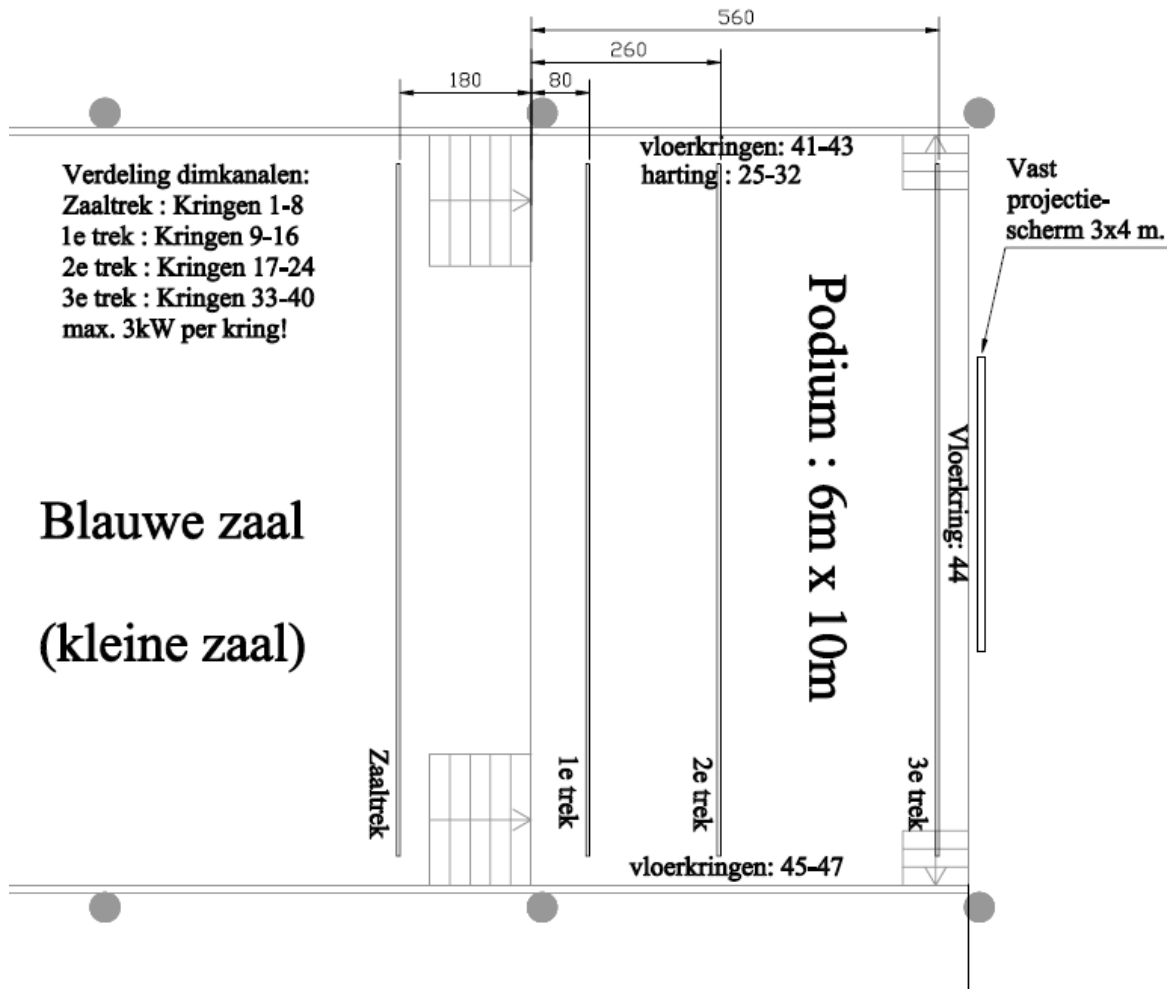

Afmetingen Blauwe zaal:

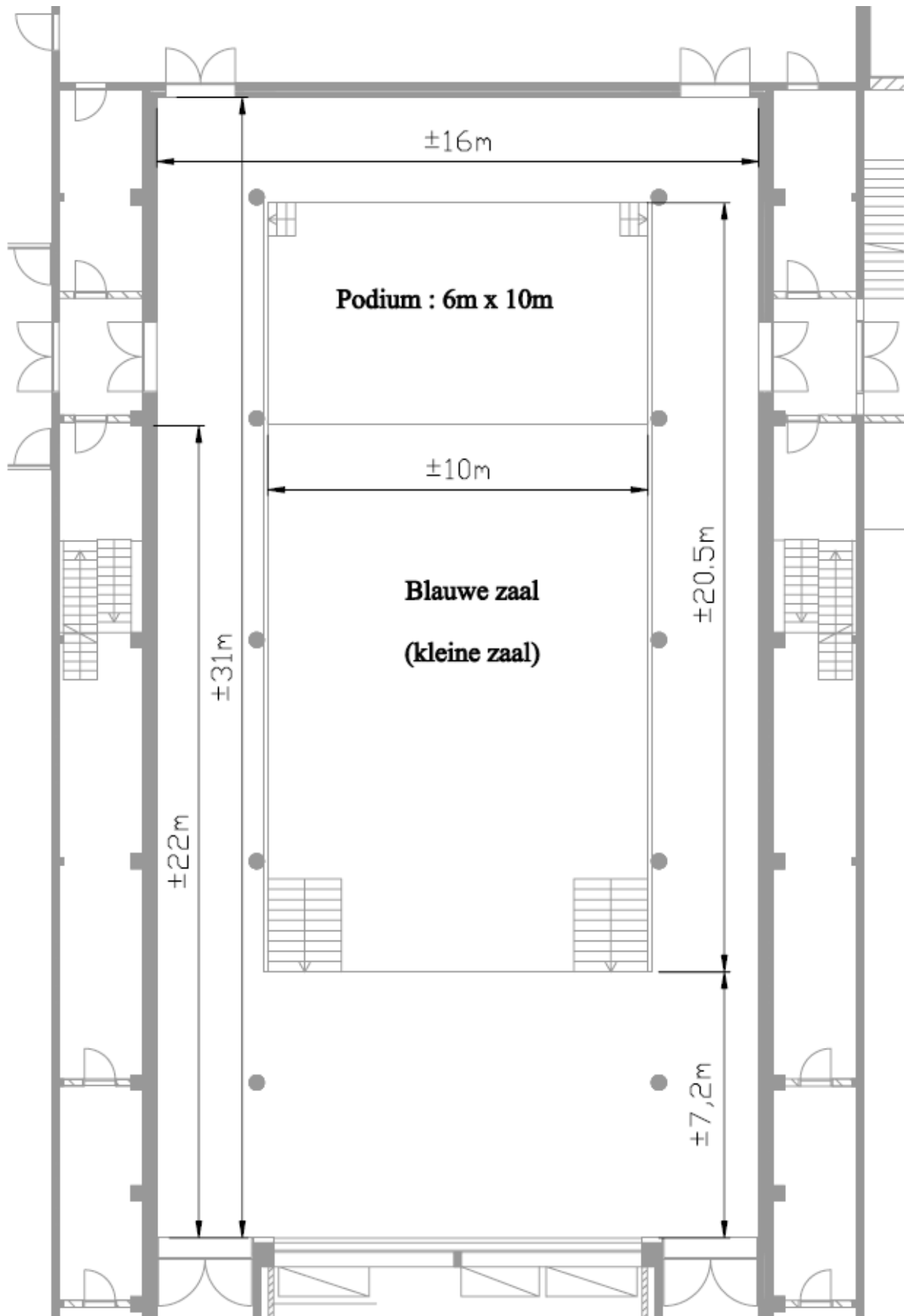

Technisch materiaal:

NOOT: Onderstaande lijst is een opsomming van het materiaal aanwezig in GC Den Egger. Dit wilt niet zeggen dat dit materiaal altijd beschikbaar is en zonder extra kost gebruikt kan worden voor uw optreden/voorstelling. Gelieve contact op te nemen met uw technisch contactpersoon via techniek@denegger.be om te bespreken wat beschikbaar is.
In het [gebruiksreglement](#) kan je een lijst vinden van het standaardpakket dat altijd ter beschikking staat.

Belichting:

Sturing ChamSys QuickQ 30
Sturing ADB Mentor
Sturing ADB Domino 48 XT

Beschikbare lampen (aansluiting CEE 16A):

26 x PC 1 kW ADB C101 10°-65°
14 x PC 2 kW ADB C 203 8°-58° (vast in zaalbrug)
8 x Fresnel 1 kW ADB F101 13°-59°
12 x ADB Warp 22°-50°
6 x ADB Warp 12°-30° (vast in zaalbrug)
12 x ADB cyclorama 1000 W
8 x Par 64 Cp 60
20 x Par 64 Cp61
24 x Par 64 Cp62
4 x fourbar Showtec TRI 7 ledspots (schuco + DMX)
4 x losse Showtec TRI 7 ledspots (schuco + DMX)
12 x Chauvet Rogue R2
8 x Chauvet Ovation Cyclo 1Fc

Geluid:

Mengtafels:

Allen & Heath SQ6, 2 x stage box AB168 16 in/8 out
Yamaha MG16XU 16 kanaals analoog

Monitors:

6 x L-Acoustics MTD112b
4 x Audac RX 112 300 W RMS
2 x powered monitor HK Audio D.A.R.T.: 60 + 250 W RMS

Microfoons:

4 x Shure Beta58	2 x DPA 4099 voor piano
2 x Shure Beta57	1 x DPA 4099 verschillende mounts
6 x Shure Sm58	4 x Audix AD218 met voet
6 x Shure Sm57	2 x Shure Sm81
2 x Sennheiser e845	1 x Sennheiser e865

Wireless microfoons:

4 x Sennheiser receiver EW digital
2 x Senh. Handheld E845 en 2X Senh. Bodypack EW-DSK
2 x Sennheiser receiver EW G4 2 x Sennheiser Handheld EW G4

Statieven K&M:

- 10 x Groot statief
- 5 x Klein statief
- 3 x Tafel microfoonstatief
- 4 x Gravity wind -up statief tot 236cm

DI-Box: 8 x Behringer ultra DI-box DI100

- 5 x BSS AR-133
- 1 x Behringer multi DI 4 kanaals

Mobiele geluidsinstallatie:

Deze geluidsinstallatie is bruikbaar voor bv. een toespraak in de foyer of tentoonstellingsruimte, of kan in combinatie met de DVD speler dienen om achtergrondmuziek mee af te spelen:

HK audio L.U.K.A.S smart system, 1 baskast 450 Watt, 2 satellieten van elk 80 W.

- Weergaveapparatuur:
- 1 x CD-MP3 player American Audio MCD 810
 - 1 x MD-player Sony MDS-JE 480
 - 1 x combinatie Md Tascam MD-350 met Cd Denon DN C615
 - 1 x Cd player Denon DN C615

Losse podiumelementen: 1x2m²: 23 stuks (waarvan 3 voor drumraiser op 60)

1x2m² scharnierbaar: 4 stuks (20,40,60,80,100 cm)

- Losse poten: 20 cm hoog voor 8 prakken
40 cm hoog voor 11 prakken
60 cm hoog voor 5 prakken
100 cm hoog voor 1 prak

Verplaatsbaar projectiescherm (zonder projector):

- Scherm 1: afmeting 1m70 x 2m30,
- Scherm 2: afmeting 3m x 4m

Uitrusting repetitieruimte:

Geluidsinstallatie:

Top: 2 x Audac PX 08 150W RMS op statief

Sub: 2 x Audac SX 415 400 W RMS

Inclusief versterkers

3 microfoons Shure Sm 58 met statief

Drumstel: Vijfdelig basisdrumstel (TAMA), inclusief 3 cymbaal statieven

Bereikbaarheid:

We zijn bereikbaar...

Vanuit Aarschot

Den egger bevindt zich in het centrum van Scherpenheuvel. Aan het ronde punt, op honderd meter voor de Basiliëk, volg je rechts. Na tweehonderd meter houd je rechts aan, richting Bekkevoort. Honderdvijftig meter verder zie je den egger aan je linkerkant.

Vanuit Diest

Den egger bevindt zich in het centrum van Scherpenheuvel. In het centrum ga je links richting Bekkevoort. Tweehonderd meter verder zie je den egger aan je linkerkant.

Vanuit Tienen

Op de baan Diest-Leuven in Bekkevoort straat rechts richting Scherpenheuvel. Juist voor het centrum van Scherpenheuvel zie je aan je rechterkant den egger liggen.

Vanuit het Leuvense en het Brusselse

Autostrade E314-A2 (Leuven-Aken), afrit nr. 23 (Tielt-Winge); richting Scherpenheuvel volgen tot het ronde punt honderd meter voor de Basiliëk, rechts richting Bekkevoort. Tweehonderd meter verder zie je den egger aan de linkerkant.

Vanuit het Limburgse

Autostrade E314-A2 (Aken-Leuven), afrit nr. 24 (Bekkevoort); rechts afslaan richting Bekkevoort, eerste straat rechts richting Scherpenheuvel. Juist voor het centrum van Scherpenheuvel zie je aan je rechterkant den egger liggen.

Vanuit het Antwerpse

Autostrade E313 (Antwerpen-Hasselt); afrit 22 (Herentals Oost); richting Herselt; dan richting Averbode en dan Scherpenheuvel via Zichem. Aan het ronde punt ga je rechtdoor richting Bekkevoort. Tweehonderd meter verder zie je den egger aan de linkerkant.

Met het openbaar vervoer

De bussen van De Lijn met nummer 35 en 36 (beide Aarschot-Diest / Diest-Aarschot) stoppen aan het stadhuis in Scherpenheuvel. Van daar is het nog 150 meter stappen naar den egger (u volgt richting Bekkevoort, aan uw linkerkant ligt den egger).

Lijn 36 doet ook de NMBS-stations van Testelt en Zichem aan.

U kan natuurlijk ook steeds beroep doen op de Belbus van De Lijn (telefoon 016 31 37 00).



Zwaar vervoer:

Zwaar vervoer (+3,5T) dient langs Op 't Hof aan te rijden, om zo langs de Koning Boudewijnstraat en de Bisschoppenhoflaan aan de laadkade van GC den egger te kunnen laden/lossen.

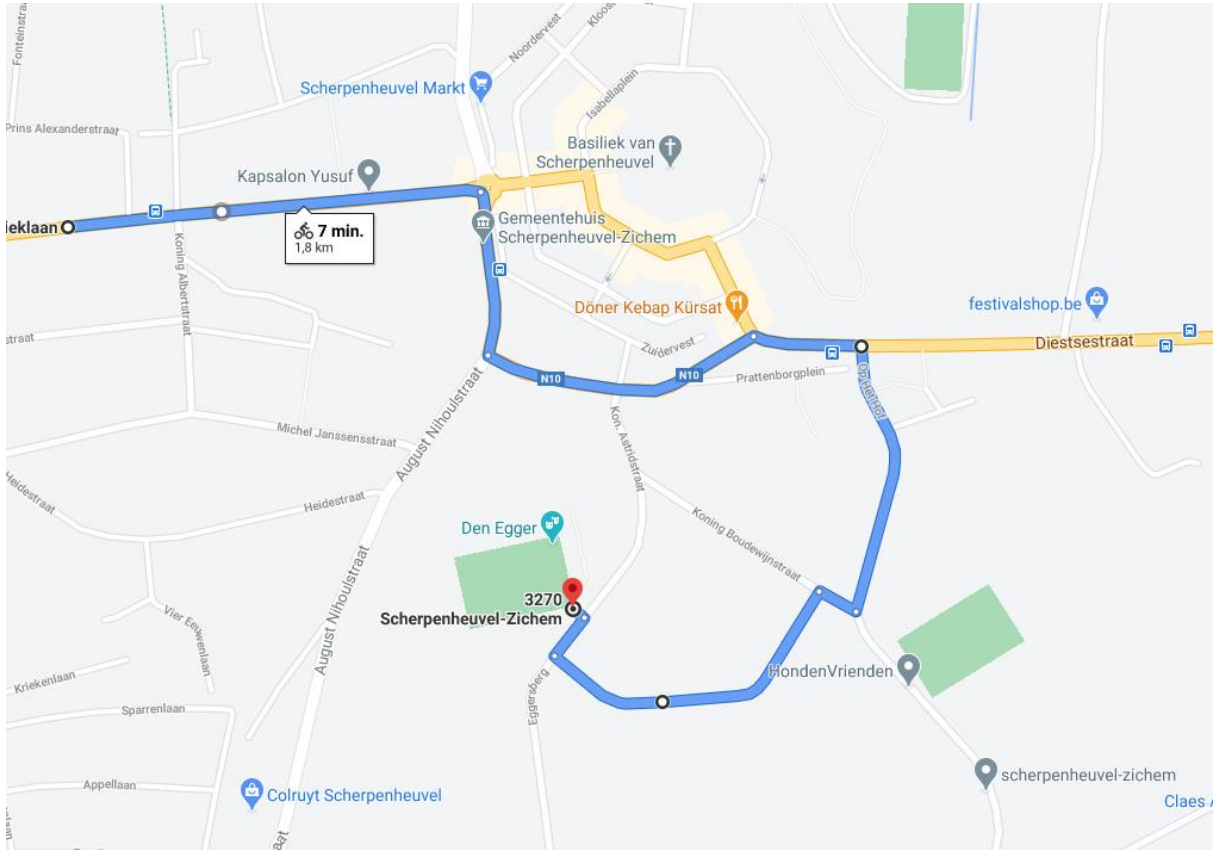

Vervoer van minder dan 3,5T kan gewoon langs het centrum via de Koningin Astridstraat de achterkant en laadkade van GC den egger bereiken.